



**Atlas  
Contrôle**

**Rapport de contrôle d'une installation électrique  
Basse Tension  
Rapport N° 65.102  
Original**



663 - INSP

## Installation électriques à basse tension et à très basse tension (Livre 1 AR 8/9/2019) - Direction générale de l'énergie

📍 Lieu du contrôle: Sq. de l'Accueil 8 1140 Evere Belgique

Boîte: RDC avant bt 1

📄 Type de contrôle: Renforcement (Livre 1: 8.4.1)

📅 Date du contrôle:  
19/02/2025

📅 Prochaine visite avant le:  
19/02/2050

👤 Agent-visiteur:  
Charles Matot

**CONCLUSION : CONFORME**

### Identification des tiers

#### Donneur d'ordre

Nom	de la meilleure Jean-Pol
Adresse	Rue aux racines 5a, 1440 Braine-le- Chateau, Belgique

#### Propriétaire, exploitant ou gestionnaire

Nom	Sq. de l'Accueil 8, 1140 Evere
Adresse	Sq. de l'Accueil 8 1140 Evere Belgique

#### Installateur

Nom	de la meilleure Jean-Pol
TVA	

### Identification de l'installation électrique

Adresse	Sq. de l'Accueil 8 1140 Evere Belgique
Code EAN	541448920701743102
Numéro de compteur	72 285 013
GRD	Sibelga
Type de locaux	Appartement

**Atlas contrôle ASBL**

Organisme de contrôle agréé

Siège d'exploitation: Boulevard Lambert 127 1030 Schaerbeek

Tel: +32 2 726 64 04 | Mail: office@atlascontrole.be

TVA BE0732536476 | RPM Bruxelles



Atlas  
Contrôle

Rapport de contrôle d'une installation électrique  
Basse Tension  
Rapport N° 65.102  
Original



663 - INSP

## Base(s) Règlementaires



663 - INSP

RGIE. Règlement général des installations électriques

Type de contrôle	Renforcement (Livre 1: 8.4.1)
Mise en oeuvre de l'installation	Après le 01/06/2023

## Description de l'installation électrique et du raccordement

GRD	Sibelga
Numéro de compteur	72 285 013
Code EAN	541448920701743102
Liaison compteur-tableau	XVB 4X10
Tension de service	3 x 230 V
Protection générale	40 3P
Protection maximale admissible	40 3P
Nombre de tableaux	2
Différentiel de tête	300mA - 40A - type A
Prise de terre	Piquet
Résistance de terre ( $\Omega$ )	24
Description de l'installation	Voir Schéma

### Tableau(x) électrique(s)



## Contrôles et essai

Testeur d'installation: TI-007/5285039

Schémas/plans	OK
Liaisons équipotentielles	OK
Test BP du DDR	OK
$\Delta I_n$	OK
Contrôle de l'état	OK
Résistance de terre ( $\Omega$ )	24
Isolement ( $M\Omega$ )	>0,5
Matériel fixe	OK
Protection contre les contacts directs	OK
Protection contre les contacts indirects	OK
Protection contre les surintensités	OK

## Schémas, plans et documents de l'installation

Schémas/plans	OK
---------------	----



## Infractions

Néant

## Remarques

Libellé	Référence
Les schémas de l'installation électrique doivent être conservés obligatoirement dans le dossier de l'installation électrique. Il est également fortement recommandé de garder une copie des schémas à proximité du tableau de répartition principal.	RDE2
Les schémas de l'installation électrique sont présents au moment du contrôle et ont été vérifiés sur place. Ceux-ci doivent être présentés de nouveau lors de la prochaine (ré)inspection.	RDE3
Ce contrôle ne comprend que les parties visibles et normalement accessible de l'installation. Sauf mention contraire, les appareils et équipements raccordés à l'installation fixe ne font pas partie du contrôle.	RDE4
Ce contrôle ne comprend que ces parties de l'installation électrique comme indiquées sur les parties correspondantes (et signées) des schémas.	RDE5
Le contrôle effectué est un contrôle instantané basé sur le moment de passage. Ce rapport est uniquement le reflet de l'installation électrique au moment du contrôle.	RDE6
L'éclairage n'est pas encore installé définitivement.	RDE7
Ce contrôle ne comprend que la partie habitable du bâtiment.	RDE10
Les appareils de classe I (p.ex. lave-linge, sèche-linge, ...) ne sont pas tous installés au moment du contrôle.	RDE11
L'unité est meublée au moment du contrôle.	RDE15



## Conclusion du contrôle

L'installation électrique est conforme aux prescriptions du Livre 1 concernant les installations électriques à basse et très basse tension.

Si d'application, Atlas Contrôle certifie que l'agent-visiteur a scellé le dispositif de protection à courant différentiel résiduel placé à l'origine de l'installation électrique.

Si d'application, les schémas unifilaires et le ou les plans de position ont été à nouveau visés par Atlas Contrôle.

La prochaine visite de contrôle est à effectuer au plus tard dans les 25 années suivant le contrôle.

Le contrôle réalisé par Atlas Contrôle a porté sur les parties visibles de l'installation normalement accessibles.

L'agent Visiteur

*Charles Matot*

## Devoirs du propriétaire, gestionnaire ou locataire de l'installation

L'obligation de conserver le rapport de visite de contrôle dans le dossier de l'installation électrique.

L'obligation de renseigner dans le dossier toute modification intervenue dans l'installation électrique.

L'obligation d'aviser immédiatement le fonctionnaire préposé à la surveillance du Service public fédéral ayant l'énergie dans ses attributions, de tout accident survenu aux personnes et dû directement ou indirectement, à la présence d'installations électriques.



**Annexes**

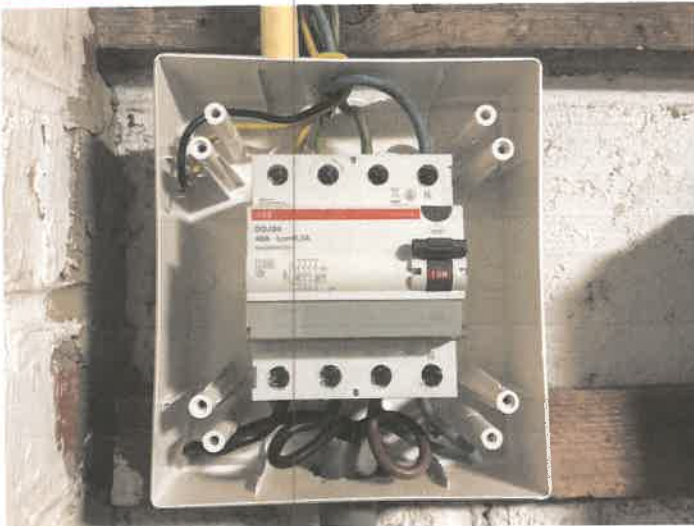

**Tableau 1**

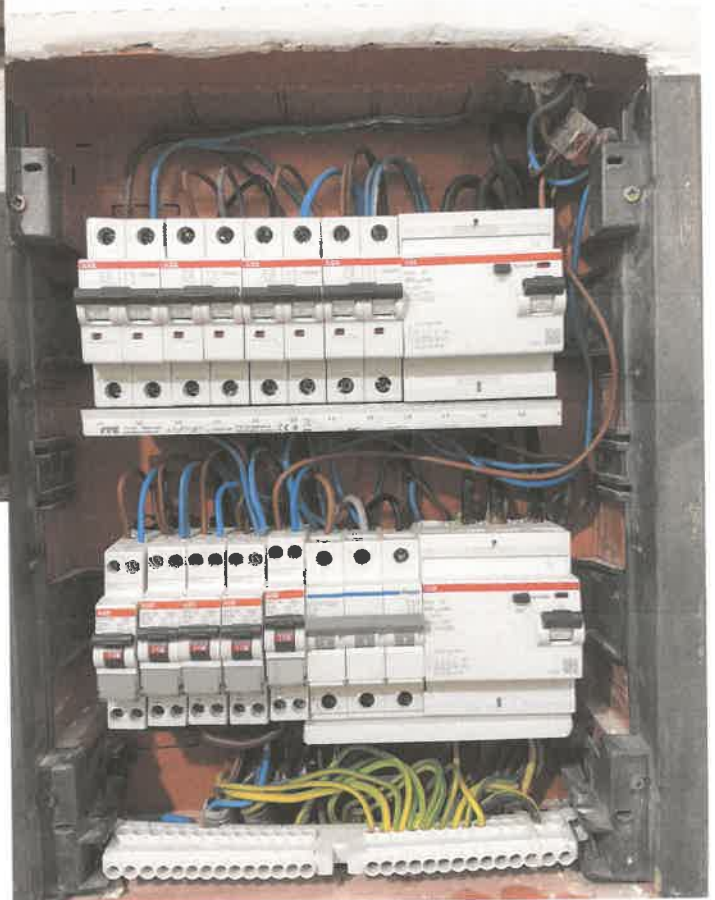

**Tableau 2**